Instalação do Perfil de Cor no PHOTOPRINT 4.6

Insira o CD do Perfil de Cor (Perfil ICC) na unidade de CDROM.
Dentro do Production Manager, no caso do PhotoPrint DX, estaremos importando o arquivo CFT contido no CD, onde ficam salvo todos os Perfis de cores criado e distribuídos pela AKAD.
No menu Arquivo existe a opção Importar Predefinições.
Estaremos selecionando a unidade do CD-ROM e selecionar o arquivo de predefinição correspondente ao modelo desejado, conforme figura abaixo e clicar em "Abrir" para efetuar a importação.

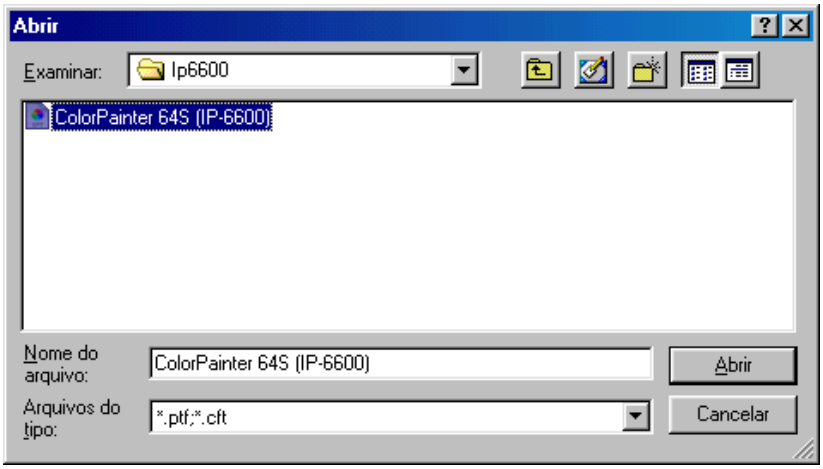
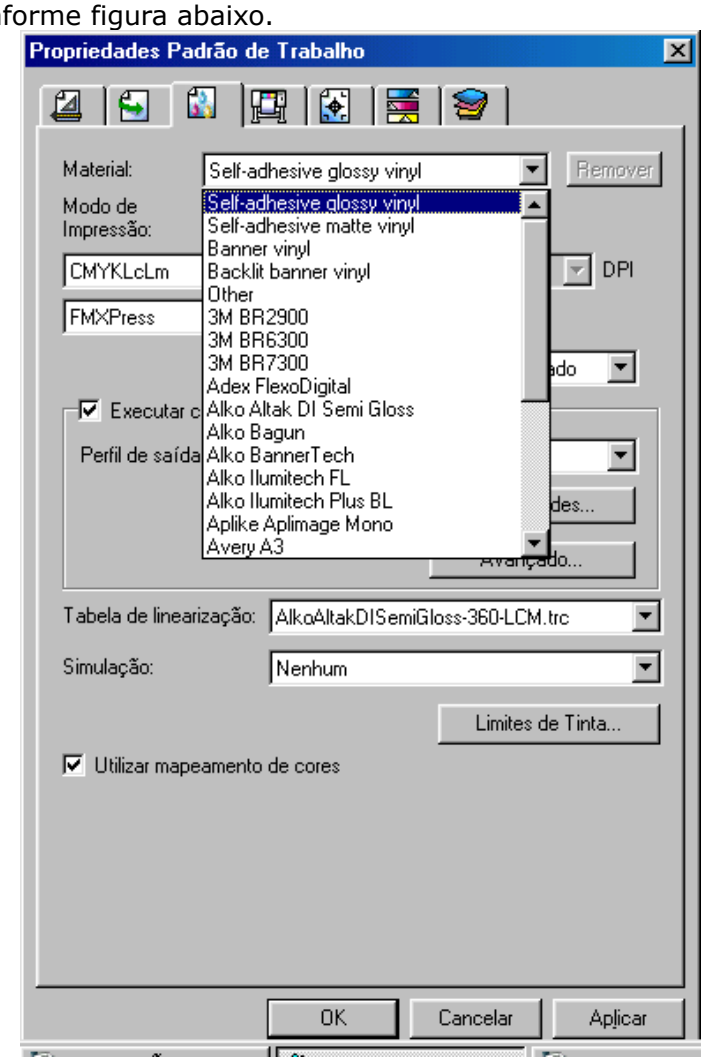
A janela de importação será fechada automaticamente ao termino da importação.
Os materiais importados serão mostrado na janela "Gerenciamento de Cores" dentro da Propriedade Padrão de Trabalho, conforme figura abaixo.