Instalação e configuração dos softwares TRY e FINA RIP para as impressoras Fina

Este documento ilustra os passos para instalação dos softwares necessários para utilização da sua impressora FINA SERIES.

Obs.: *Se estiver fazendo a reinstalação dos softwares ou troca de computador, não esquecer de anotar as configurações atuais, como alinhamento de cabeça, perfil de cor e carga de tinta utilizada.*

O primeiro passo é obter os softwares Try, Fina Rip e a Atualização, para isso acessar a página da AKAD e selecione Área Técnica → Drivers → Infiniti

1. Instalação do Try

Antes de iniciar a instalação certifique-se que o cabo USB esta desconectado do computador ! !

1-) Descompactar o Try em uma pasta no seu computador em seguida executar o arquivo SETUP. EXE

2-) A janela a seguir será aberta com a pasta de destino para instalação do software. Clicar no botão **NEXT**

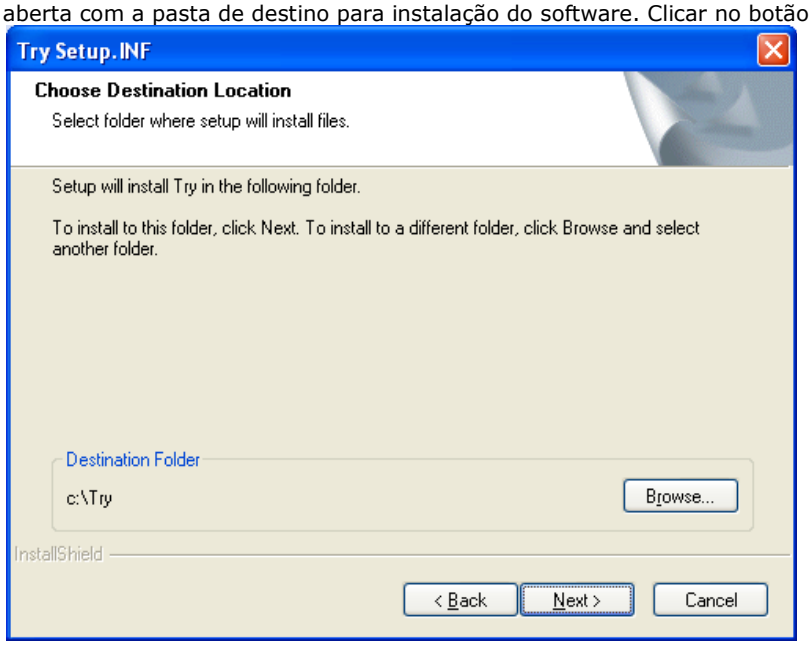

3-) Selecione o modo **TYPICAL** e clicar em **NEXT**

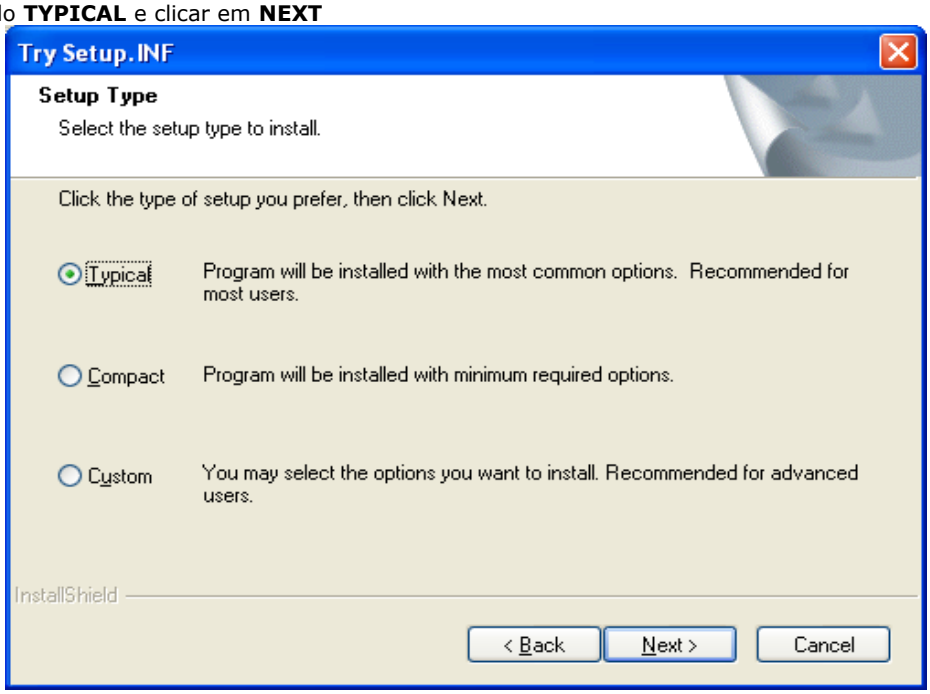

4-) Na janela a seguir aparecerão os programas que serão instalados. Clicar em **NEXT**

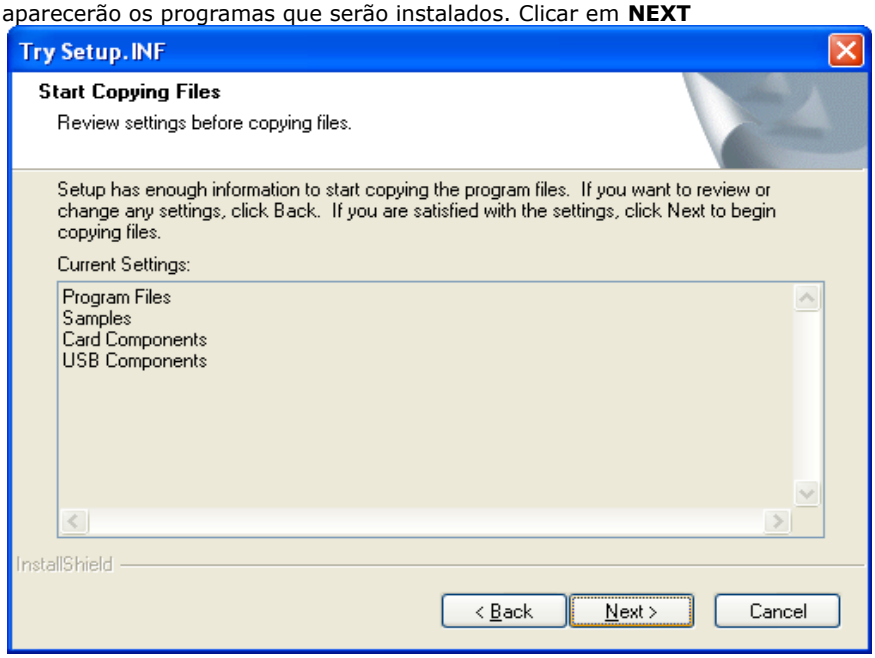

5-) A seguir será iniciada a cópia dos arquivos de instalação.

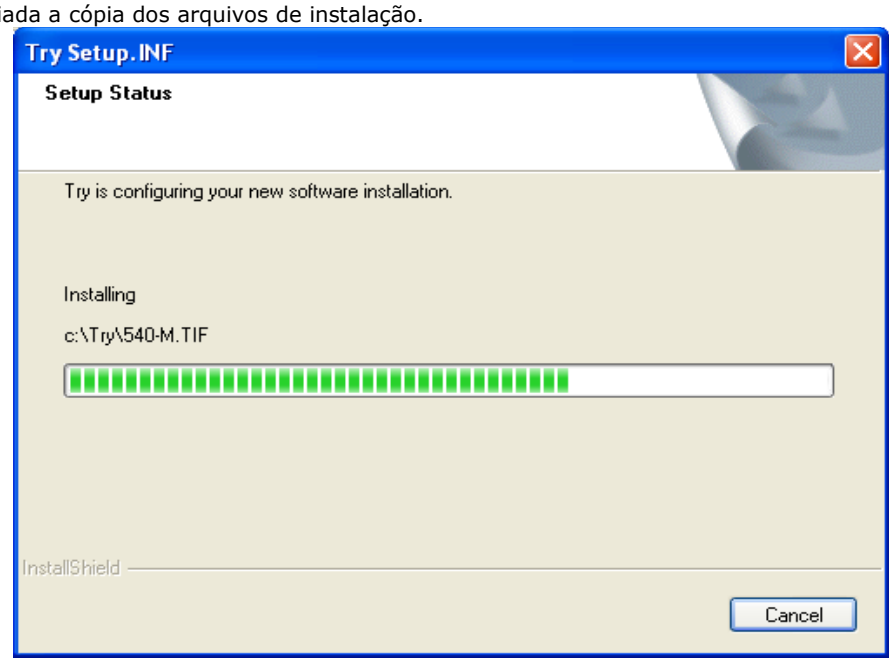

6)Ao final da instalação será necessário reiniciar o computador, para isto, clicar na primeira opção e clicar no botão **Finish**, conforme abaixo:

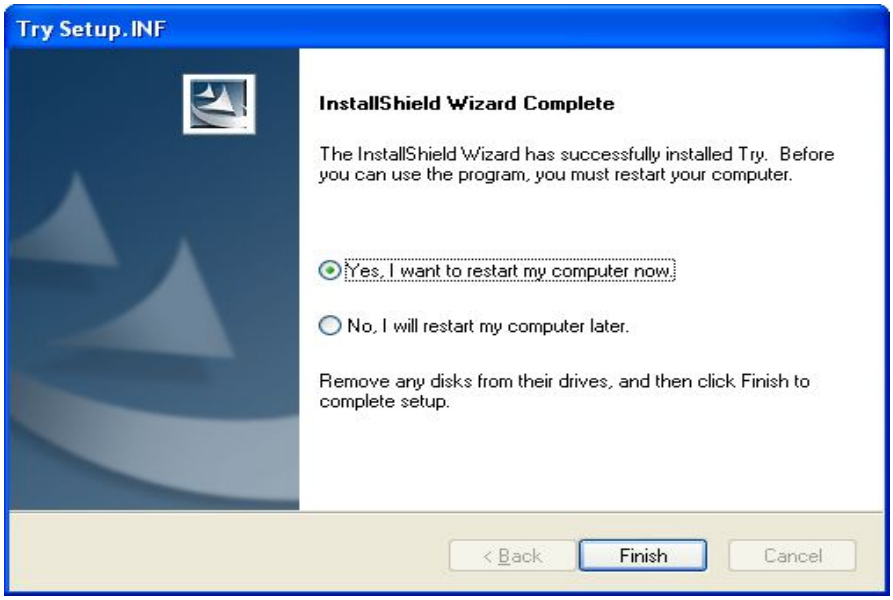

7-) Conectar o cabo USB assim que o computador iniciar novamente.

2. Instalação do FINA RIP

1-) Descompactar o FINA Rip em uma pasta no seu computador em seguida executar o arquivo de instalação.

2-) Na janela de boas vindas clique no botão, clicar no botão **NEXT**

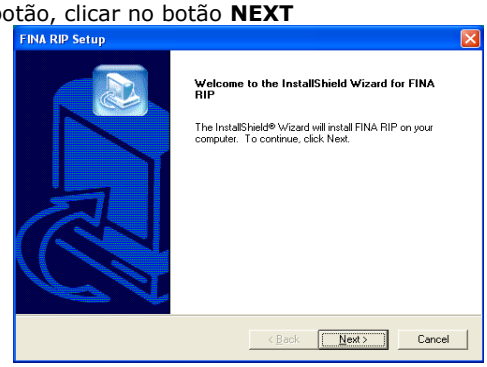

3-)Na janela seguinte será aberta a janela com a pasta de destino de instalação. Clique no botão **NEXT**

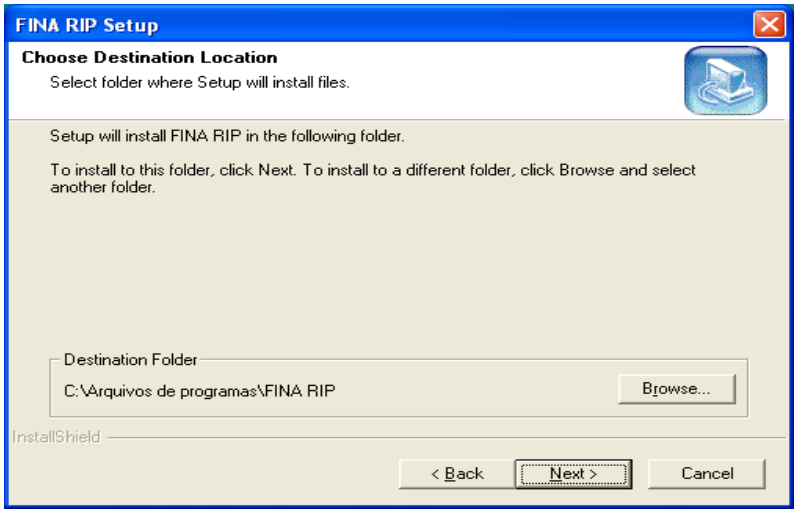

1) Será iniciada a cópia dos arquivos.

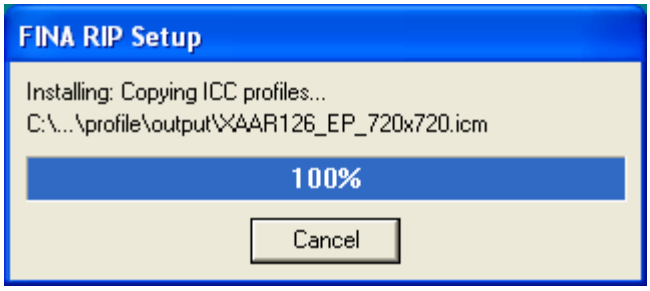

2) Será aberta a janela abaixo informando que a instalação foi concluida, clicar em OK.

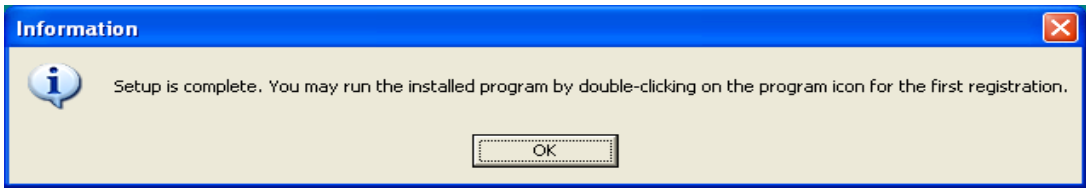

3. Modelos de impressoras

Após a instalação dos softwares acima verificar se a sua impressora consta na lista de impressoras do FINA RIP, caso contrario:

1-) Fechar o TRY e o FINA Rip.

2-) Descompactar o arquivo de atualização e verificar a existência do arquivo FINAPrinter.pmg.

3-) Apagar o arquivo FINAPrinter.pmg que encontra-se dentro da pasta "C:\Arquivos de Programas\Fina Rip".

4-) Copiar o arquivo FINAPrinter.pmg que foi baixado da internet para a pasta "C:\Arquivos de Programas\Fina Rip".

5-) Abrir o Fina Rip 1.70 e verificar se o sua impressora foi incluída na opção DigitalPrinter Setup dentro do menu File.

Configuração do Fina Rip

1-) Abrir o Fina Rip e criar um novo arquivo.

2-) Clicar em **File → Digital Printer Setup,** na caixa de dialogo **Name** selecionar **Fina Printer,** na caixa de dialogo **Model** selecionar o modelo correspondente ao equipamento instalado (ex: **FINA 160A**)

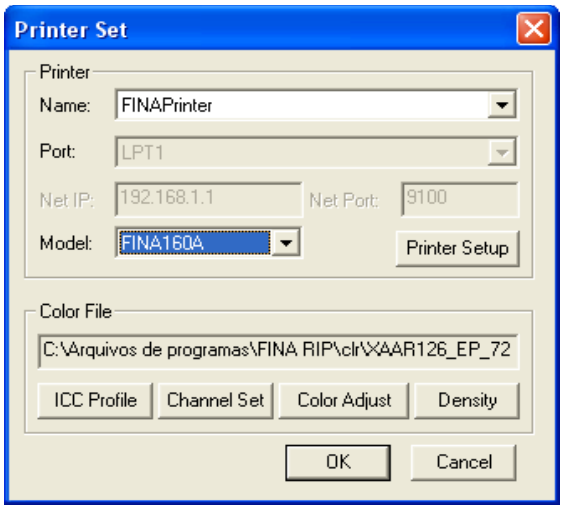

3-) Clicar no botão **Density**, abrir a pasta **CLR** e selecionar o arquivo **XAAR126_EP_720x720.clr ou XAAR126_EP_360x720.clr**

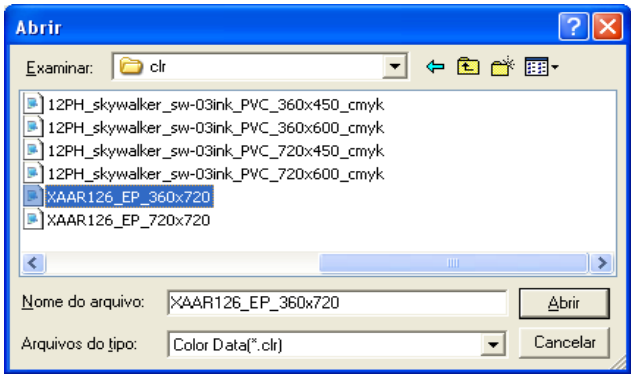

4-) Clicar no botão **Color Adjust**, em seguida clicar no botão **Select Curve**, selecione o arquivo **FINAPrinter.cha.**

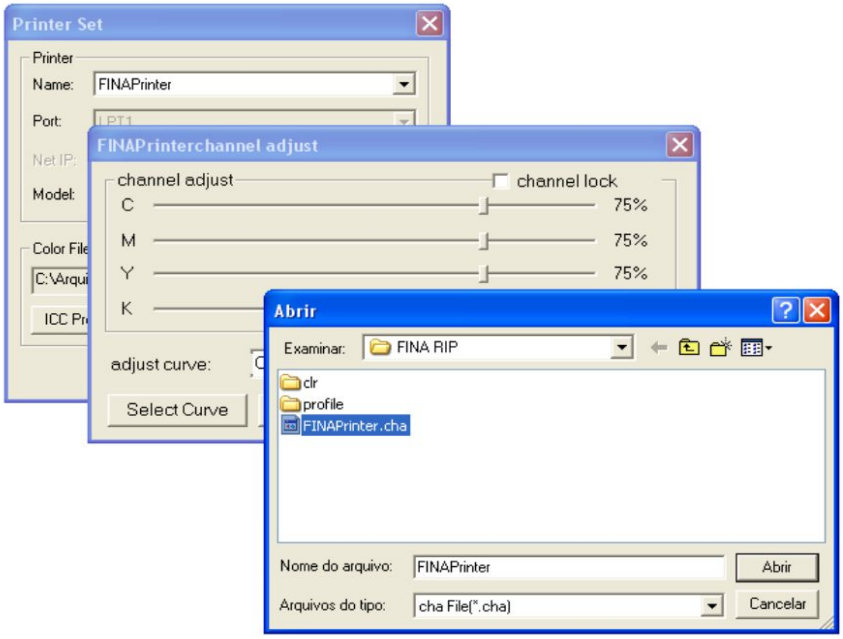
Printer Set
Printer
Name:
FINAPrinter
Port:
LPT1
Net IP:
Model:
Color File
C:\Arqui
ICC Pr
FINAPrinterchannel adjust
channel adjust
channel lock
C
75%
M
75%
Y
75%
K
adjust curve:
Select Curve
Abrir
Examinar:
FINA RIP
clr
profile
FINAPrinter.cha
Nome do arquivo:
FINAPrinter
Abrir
Arquivos do tipo:
cha File(*.cha)
Cancelar